



Innhold i denne utgaven:

- Sommertur 2016 PF
- Portoetikett for frankering
- Husk høstauksjonen
- Formann Petter
- Nye postnummer i Søgne og Vennesla
- Møteprogram høsten 2016
- Julius og Sabeltann på frimerker
- KFK-styret 2016/17
- Grasrotandelen
- KFK-minner

ÅRETS SOMMERTUR PF 2016

Sommerturen i 2016 den 14. juni gikk til Iveland kommunes mineralsamling som er utstilt i sentrumsbygget ÅKLE.

Vi fikk først et engasjert og lærerikt foredrag av vårt medlem Kjell Gunnufsen, som forøvrig også er Geologisk konsulent for Iveland Kommune. Han fortalte om Ivelands spennede fjell og hvordan det hele begynte. Etterpå var det gjennomgang av den imponerende samlingen som nå består av mer enn 700 eksemplarer. Mange takk til Kjell!

Vi laget også denne gang PF i et meget begrenset opplag til de som deltok på turen. Vi har et lite restopplag som kan kjøpes hos kassereren på førstkomende medlemsmøte.



HUSK HØSTAUKSJONEN!

Klubben avholder høstens storauksjon tirsdag 1. november kl. 19.00. Vi søker egnet materiale og tar imot fortløpende. Siste innleveringsfrist, hvis plass, er på medlemsmøtet 20. september.

PORTOETIKETTER FOR FRANKERING

Posten sendte den 1. april ut pressemelding om at de hadde innført en portoetikett for frankering:



Etiketten er ment til frankering av brev (store sendinger), rekommandert og verdibrev;
-I Norge og til utlandet for brevsendinger (A og B)
-I Norge og til utlandet for rekommandert brev
-Kun i Norge for verdibrev.

Portoetikettene vil ikke bli solgt løst til kunder. Etikettene har ikke bakpapir og skal settes på brevet med det samme og sendes den datoen som står på etiketten. Da etikettene allerede er påført dato og innleveringssted (postnummer og enhetsnummer), skal de ikke datostemples i postgangen.

Etiketten inneholder følgende opplysninger: Dato, postnummer, portobeløp, pristabell (1,2 eller 3), enhetsnummer, eventuelt sendingsnummer for rekommandert og verdi.

Etikettkriveren er blitt tatt i bruk ved ca 200 postkontorer, bedriftssentre og Post i Butikk. En utrulling ved ytterligere 1300 steder vurderes fra høsten 2016.

Frimerketjenestens butikk og St.Olavs plass postkontor har tatt i bruk printeren.

Frimerketjenesten vil trykke opp etiketter i valørene 20g for Norge, Europa og Verden. Etikettene vil bli satt på et eget førstedagsbrev

Fortsettelse neste side:

Du finner oss på www.kfk.no

KOM I GANG!

Årsskiftet er vanligvis tiden for gode forsett og starten på noe nytt. Jeg vil nå utfordre de av våre medlemmer som har anledning, men likevel ikke kommer seg opp av godstolen, til å komme på førstkommende medlemsmøte.

På neste side finner dere programmet for høstens møter. Mener vi igjen har klart å få en god variasjon. Spennvidden er stor fra oppbygging av samling med vignetter på norske førstedagsbrev via Sveitsisk posthistorie til en innføring i H.C. Andersens liv og diktning.

I tillegg blir det mange muligheter til å skaffe objekter til egen samling og påfyll til magen og av sosialt hyggelig samvær. Kan det bli bedre?

Så opp av stolen og kom på møtene!

Det er likevel ikke helt skyfritt på frimerkehimmelen. Samleriet står under stadig press fra andre interesser, og nå også fra våre egne. Vanligvis når Posten lanserer et nytt produkt bør det møtes med positivitet, da det gir alle en lik mulighet til å starte et nytt samleområde.

Innføringen av Portoetiketten før ferien er det vanskelig å være positiv til. Dette ser umiddelbart ut som begynnelsen på slutten for bruken av frimerker. Produktet er tilrettelagt og enkelt lagt opp i maskinen som førstevalg når sendinger skal frankeres på Postkontor og i PiB'er at valget vel gir seg selv.....?!

Petter

NYE POSTNUMMER I SØGNE OG VENNESLA

I en pressemelding fra Posten opplyses det at 1. oktober får Norge totalt 50 nye postnummer fordelt på 17 kommuner. I byer og større steder beholdes det opprinnelige postnummeret i sentrum. Begrunnelsen for endringene er å sikre en effektiv postdistribusjon.

I vårt område gjelder det Søgne og Vennesla.

I Søgne er de nye numrene:

- 4641 Søgne vest fra Ålo mot Brunvatne
- 4642 Lohne-området
- 4643 Langenes og Stokkelandsåsen
- 4644 Ny-Hellesund og skjærgården

I Vennesla er de nye numrene:

- 4706 Moseidmoen og vestsiden av Otra
- 4707 Nord for Ludefladen og Rundåslia
- 4708 Kvarstein og Vikeland og øst for Otra

For Søgne sin del er det godt at sentrum forblir 4640 og at vi derfor får beholde det gamle stemplet på Mega PiB'en.

Fortsettelse fra forsiden:

og leveres i juni til alle abonnenter på førstedagsbrev og automatmerker.

I internettet Postlink opplyses det at postkontorene og PiB'ene aktiviserer etikettskriveren når det velges «Send brev/pakke» i menyen på PULS.

Som undervalg kan benyttes «Delvis frankert» hvis kunden har satt på frimerker som dekker portoen delvis. Det kan også velges «Frimerkesalg» hvis det ønskes å frankere med frimerker. Det vil uansett komme ut etikett med sendingsnummer og kr 0,00 som porto (ved rek. og verdisinger) Dette må da også innebære at etikettene vil være rek. og verdietiketter fremover.

Ved feilfrankering vil «Rett betalt» bli sendt til Post i Butikk og ikke til kunde.

Lokalt tok det litt tid før etikettskriverne kom i bruk. Dette ble forklart med manglende programvare, opplæring og tilkopling til eksisterende datamaskiner.

MEGA COOP PIB i Søgne er den første vi har registrert i nærområdet. Der ble de første etikettene skrevet 26. april.



Neste vi har registrert er hovedpostkontoret i Kristiansand som kom i drift 10. mai.

Vi søker tidlige datoer og illustrasjoner fra andre etikettskrivere i området?



I NFT 4/2016 uttaler Postens Konserndirektør Dag Mejdell at innføringen nok vil påvirke frimerkesalget, men var nødvendig begrunnet i mye feilfrankering.

Frimerkedirektør Halvor Fasting hadde helst sett at vi hadde klart oss uten. ENIG!!

MØTEPROGRAM HØSTEN 2016

23. AUGUST	Utvidet kveldsauksjon med litt bedre objekter Direktesalg
6. SEPTEMBER	Erik Olafsen fra firma Kjell Germeten om «Vignetter på norske FDC, hvordan bygge opp en slik samling»
20. SEPTEMBER	Fredrik Schrøder viser sin samling med «Fransktalende Sveits — noen posthistoriske glimt»
4. OKTOBER	Årsmøte med bevertning TIPPEQUIZ ved Johan
18. OKTOBER	Visning av objekter til HØSTAUKSJONEN
1. NOVEMBER	HØSTAUKSJON
15. NOVEMBER	Salg av usolgte objekter fra HØSTAUKSJONEN TIPPEQUIZ ved Johan
29. NOVEMBER	Petter J. Taraldsen viser sin samling «Hans Christian Andersen, hans liv og diktning 1805-1875»
13. DESEMBER	Julemøte i tradisjonell stil med utlodning og servering av julemat

JULIUS OG SABELTANN PÅ FRIMERKER

Kristiansand Dyrepark fyller 50 år i år. I den anledning har Posten valgt å gi ut to frimerker med motiv av Sjimpansen Julius og Kaptein Sabeltann.



På et arrangement i parken onsdag 8. juni ble de nye frimerkene avduket av Edvard Moseid og Terje Formoe. Moseid var Dyreparkens direktør som tok seg av Julius da han var nyfødt, mens Formoe er kunstneren som skapte kaptein Sabeltann og verdenen rundt ham i Kjuttaviga i Dyreparken.

FOTO: Ole Martin Buene
(JULIUS følger spent med i bakgrunnen)

Frimerkedirektør Halvor Fasting og Edvard Moseid.

Frimerkene har NK-nummer 1938 og 1939, valøren er A-innland og kunstneren som har designet merkene er Egil Nyhus.

Klubben var invitert til å delta på lanseringen, men av ulike årsaker fikk vi ikke informasjonen frem.

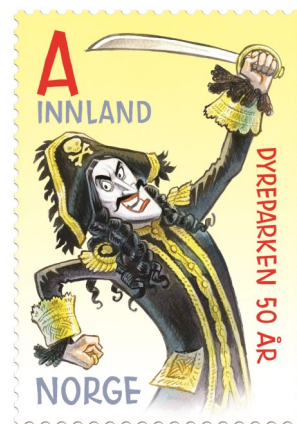

Husk at du som medlem av klubben får 10% rabatt på kataloger og rekvisita hos

SØRLANDETS FRIMERKE- OG MYNTSENTER A/S

Henrik Wergelandsgate 52, Kristiansand S / Telefon 38 02 69 02 / Besøk også nettsiden www.safealbum.no



KFK-styret 2016 / 2017:

Formann:	Petter E. Pedersen,	Tlf. 909 29 963 - mail: p-ern@online.no
Nestformann:	John Arvid Lie,	Tlf. 900 18 725 - mail: johnlie41@gmail.com
Kasserer:	Johan M. Gulbrandsen,	Tlf. 905 45 281 - mail: johagul@online.no
1.Sekretær:	Jan Michaelsen,	Tlf. 950 31 329 - mail: janmicha@broadpark.no
2.Sekretær:	Gunn Nibe,	Tlf. 951 84 307 - mail: gunnirenenibe@yahoo.no
1.Varamann:	Kjell Hanssen,	Tlf. 986 00 703 - mail: hortemor47@live.no
2.Varamann:	Terje Kårikstad,	Tlf. 916 03 332 - mail: ter-kaa@online.no

GRASROTANDELEN — STØTT KFK!

Ved spill hos Norsk Tipping kan 5% av innsatsen gå direkte til KFK. Merk at Grasrotandelen ikke på noen måte går ut over innsatsen eller premien din - du blir ikke belastet noe for å være grasrotgiver.

Ta med deg dette bladet eller tidligere utsendte møtekort sammen med ditt spillerkort til en av Norsk tippings kommisjonærer for registrering. Du kan også registrere deg på internettsiden grasrotandelen.no.

Registrer deg allerede i dag!



GRASROTANDELEN

KRISTIANSAND FILATELISTKLUBB

Organisasjonsnummer: 982473500



32774982473500

KFK-MINNER!



KRISTIANSAND fylte 375 år den 5. juli. I fjor bestemte politikerne at man ikke skulle gjennomføre noen feiring av dette jubileet. Det ble ikke engang flagget på byens rådhus på selve dagen. Helt annerledes var det da byen fylte 350 år. Da var det besøk av de kongelige med barnetog og stor festivitas, Nupenparken ble innviet og byens Torv kraftig opprustet. Det ble også laget egen mynt. For oss lokale frimerkesamlere var det også stort å få en egen frimerkeutgave og stort sett hele året ble en spesiell maskinstempelklisje benyttet på Postterminalen og ved hovedpostkontoret.